Ivo Radakovich

# START FREI!

*Konzertmarsch • Concert March*

**Duration:** 02:51

**Grade:** 3

MUNODI Edition

**Zum Werk:**

Der Titel dieses fulminanten Marsches im 6/8-Takt ist Programm: jede einzelne Note versprüht pure Lebensfreude. Mit einer kräftigen Fanfare beginnt das Werk und wechselt anschließend immer wieder in geschickt eingesetzte piano- und forte-Momente. Ein grandioser Schlussteil beendet diesen knackigen Marsch.

**To the work:**

The title of this brilliant march in 6/8 time says it all: every single note is full of pure joy of life. The work begins with a powerful fanfare and then repeatedly switches to skilfully used piano and forte moments. This crisp march is ending with a grandiose final section.



Der Südtiroler Schlagzeuger und Komponist **Ivo Radakovich** wurde 1955 in Bozen geboren. Im Alter von 11 Jahren begann er seine musikalische Ausbildung am Konservatorium Bozen im Fach Querflöte. Da er seit frühester Kindheit glockenspiel- und schlagzeugbegeistert ist, entschied er nach dem Abitur am Tiroler Landeskonservatorium Innsbruck die Fächer Schlagzeug und Querflöte zu studieren. In dieser Zeit wurde er von den zwei namhaften Musikern Prof. Wolf Dieter Köhler im Fach Schlagzeug und Prof. Franz Renwart im Fach Querflöte künstlerisch betreut. 1981 schloss er die staatliche Lehrbefähigung mit Auszeichnung ab, 1982 das Konzertfachstudium - ebenfalls mit Auszeichnung.

Ivo Radakovich ist ein großer Liebhaber der Blasmusik und war langjähriges Mitglied der Bürgerkapelle Gries in Bozen; außerdem wirkt er weiterhin projektweise als Musiker in diversen Südtiroler Musikkapellen mit.
Seine Kapellmeistertätigkeit erstreckte sich über Montan, Völser Aicha und Aldein. Die Kenntnisse in der Blasorchesterleitung vertiefte er von 2016 bis 2020 am Konservatorium in Bozen bei Prof. Walter Ratzek.

Über 40 Jahre war Ivo Radakovich als Musikschullehrer an diversen Südtiroler Musikschulen tätig. Als Experte für Glocken war er mehrere Jahre Mitglied der Südtiroler Glockenkommission. Derzeit wohnt er in Neumarkt an der Etsch. Seine Leidenschaft gilt der Komposition von Konzertmärschen für großes Blasorchester.

The South Tyrolean percussionist and composer **Ivo Radakovich** was born in Bolzano in 1955. At the age of 11, he began his musical education at the Bolzano Conservatory, specialising in flute. As he has been a glockenspiel and percussion enthusiast since early childhood, he decided to study percussion and flute at the Tiroler Landeskonservatorium in Innsbruck after graduating from high school. During this time, he was artistically supervised by two renowned musicians, Prof Wolf Dieter Köhler in percussion and Prof Franz Renwart in flute. He completed his state teaching qualification with honours in 1981 and his concert studies in 1982 - also with honours.

Ivo Radakovich is a great lover of wind music and was a member of the Bürgerkapelle Gries in Bolzano for many years; he also continues to play in various South Tyrolean wind bands on a project basis.
His work as a bandleader has spanned Montan, Völser Aicha and Aldein. From 2016 to 2020, he studied wind orchestra conducting with Prof. Walter Ratzek at the conservatory in Bolzano.

Ivo Radakovich worked as a music teacher at various South Tyrolean music schools for over 40 years. As an expert on bells, he was a member of the Südtiroler Glockenkommission (South Tyrolean Bell Commission) for several years. He currently lives in Neumarkt an der Etsch. He is passionate about composing concert marches for large wind orchestras.

MUNIODI Edition

**Full Score**

# START FREI!

*Konzertmarsch • Concert March*

Ivo Radakovich

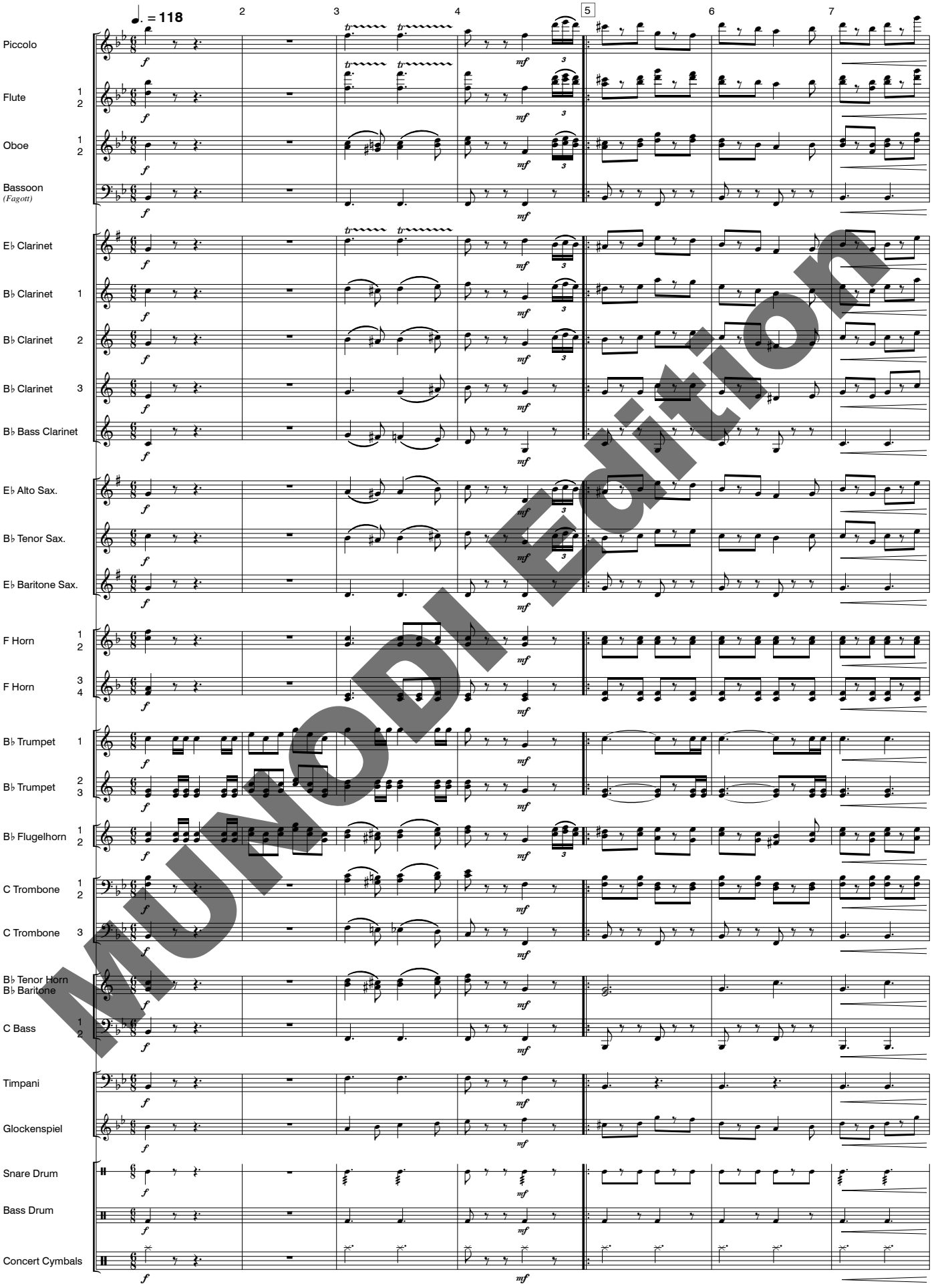


MUNODI Edition

© 2024 by MUNODI Edition - Alle Rechte vorbehalten.
Fotokopieren und digitale Weiterverarbeitung grundsätzlich verboten.
**www.munodi-edition.com | office@munodi-edition.com**

ME2254

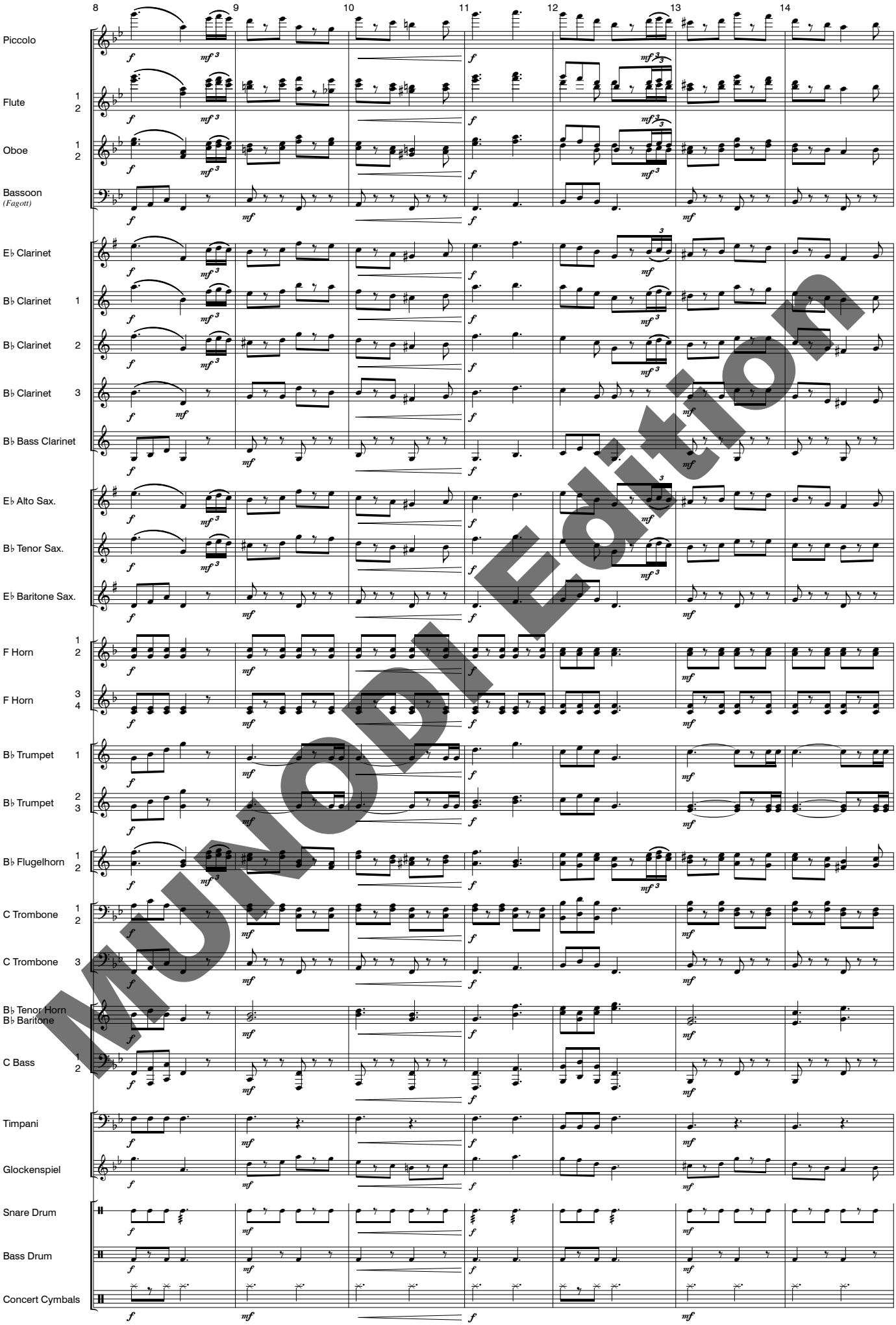


MUNODI Edition

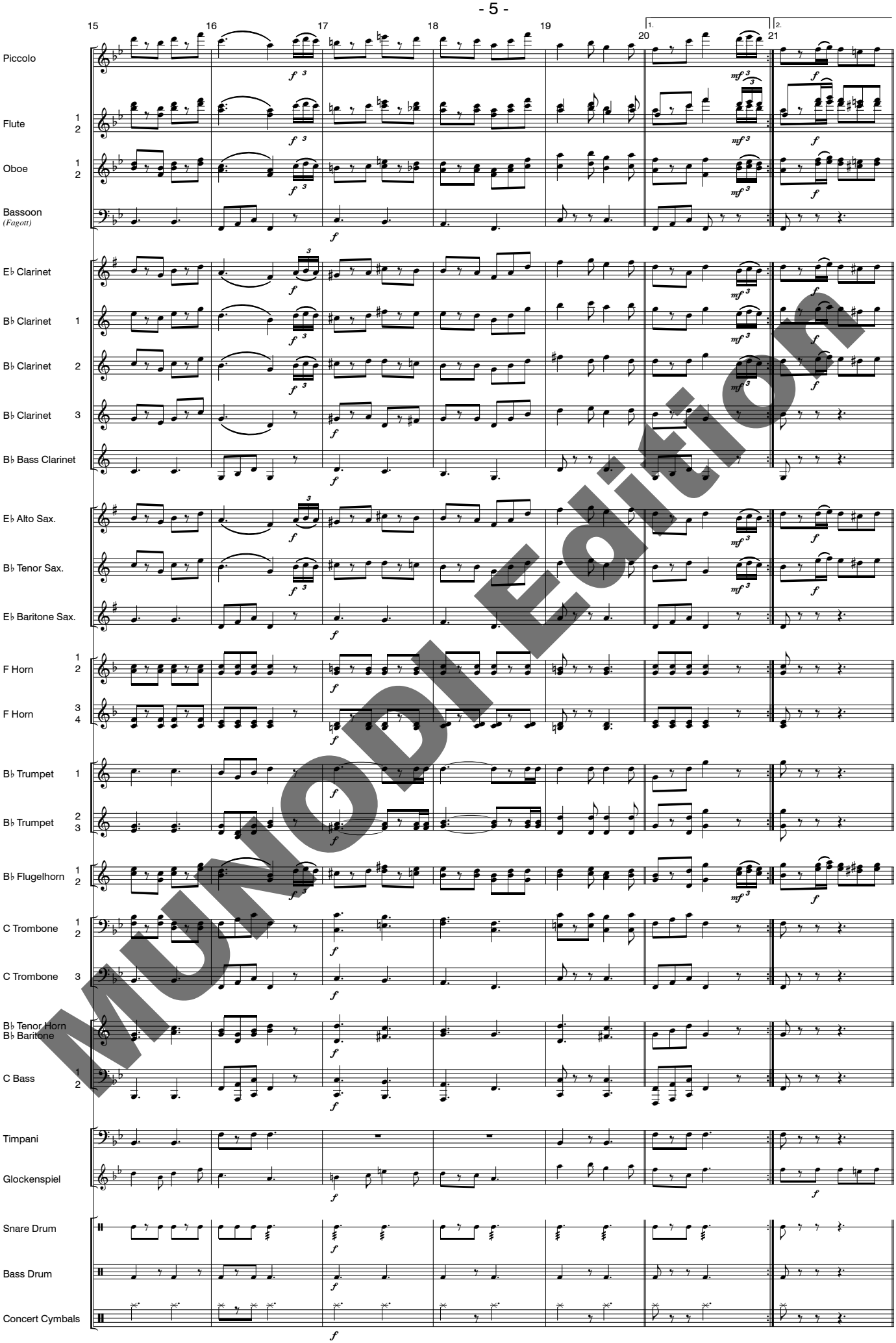


MUNOBI Edition

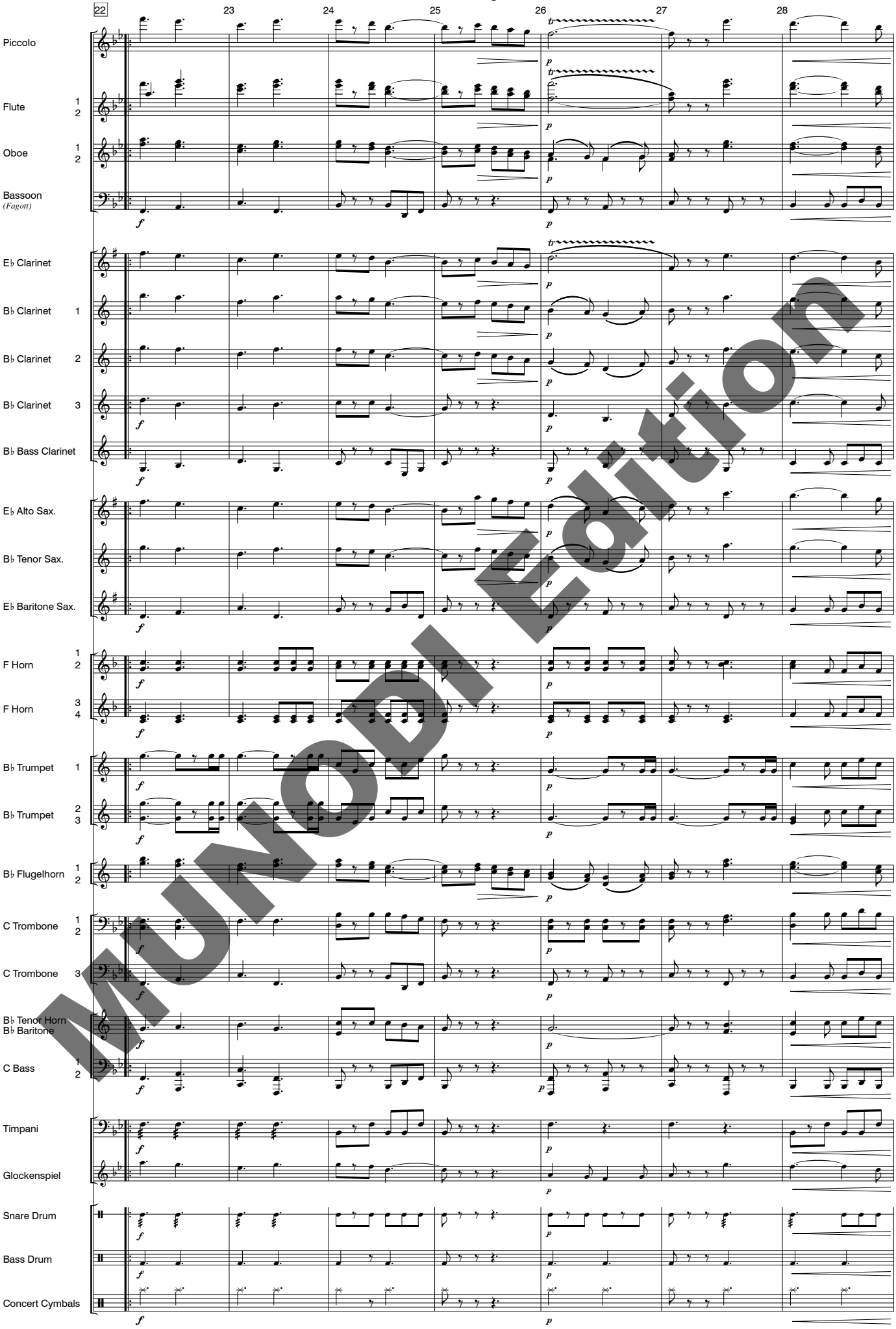


MUNOBI Edition

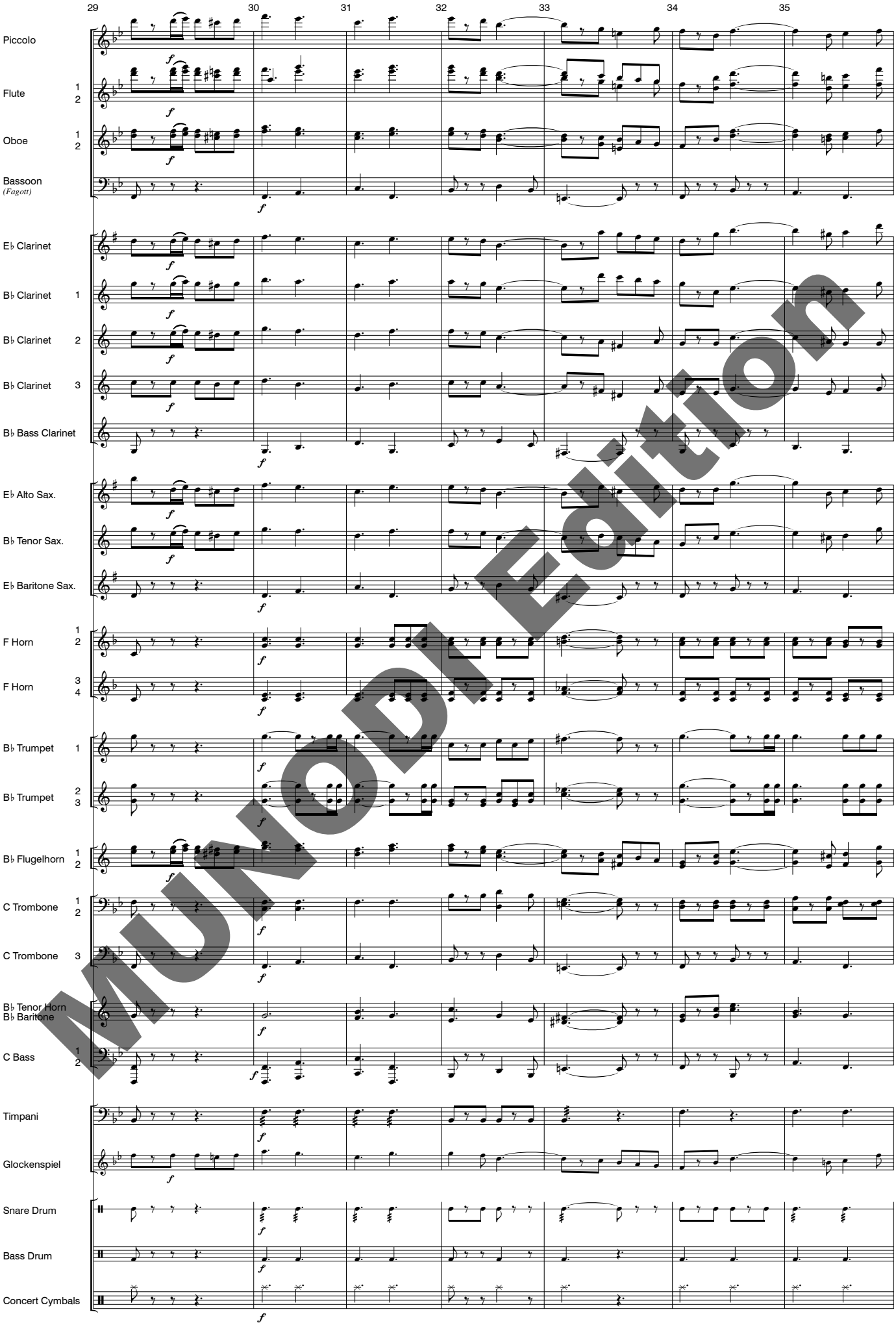


MUNODI Edition

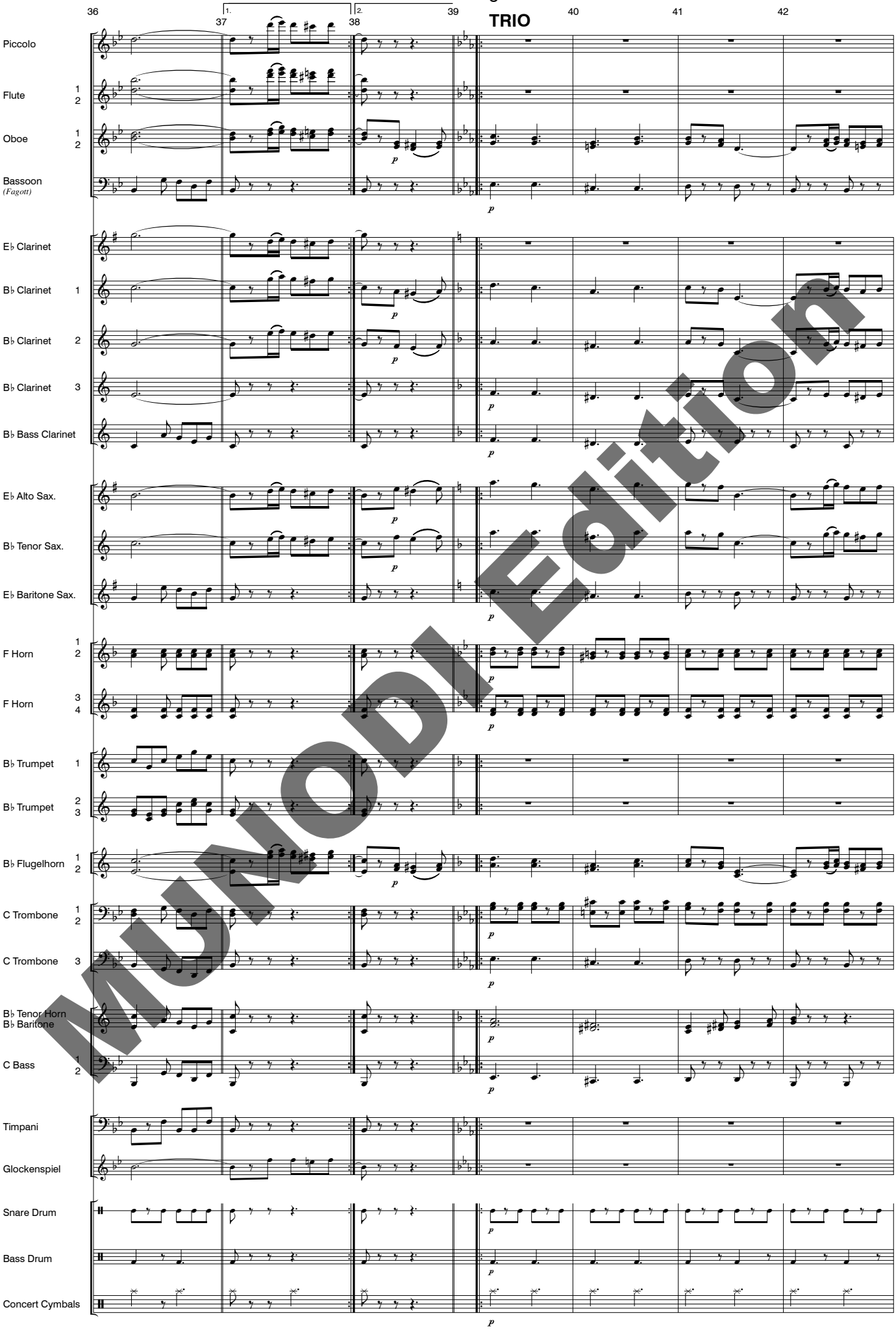


MUNODI Edition

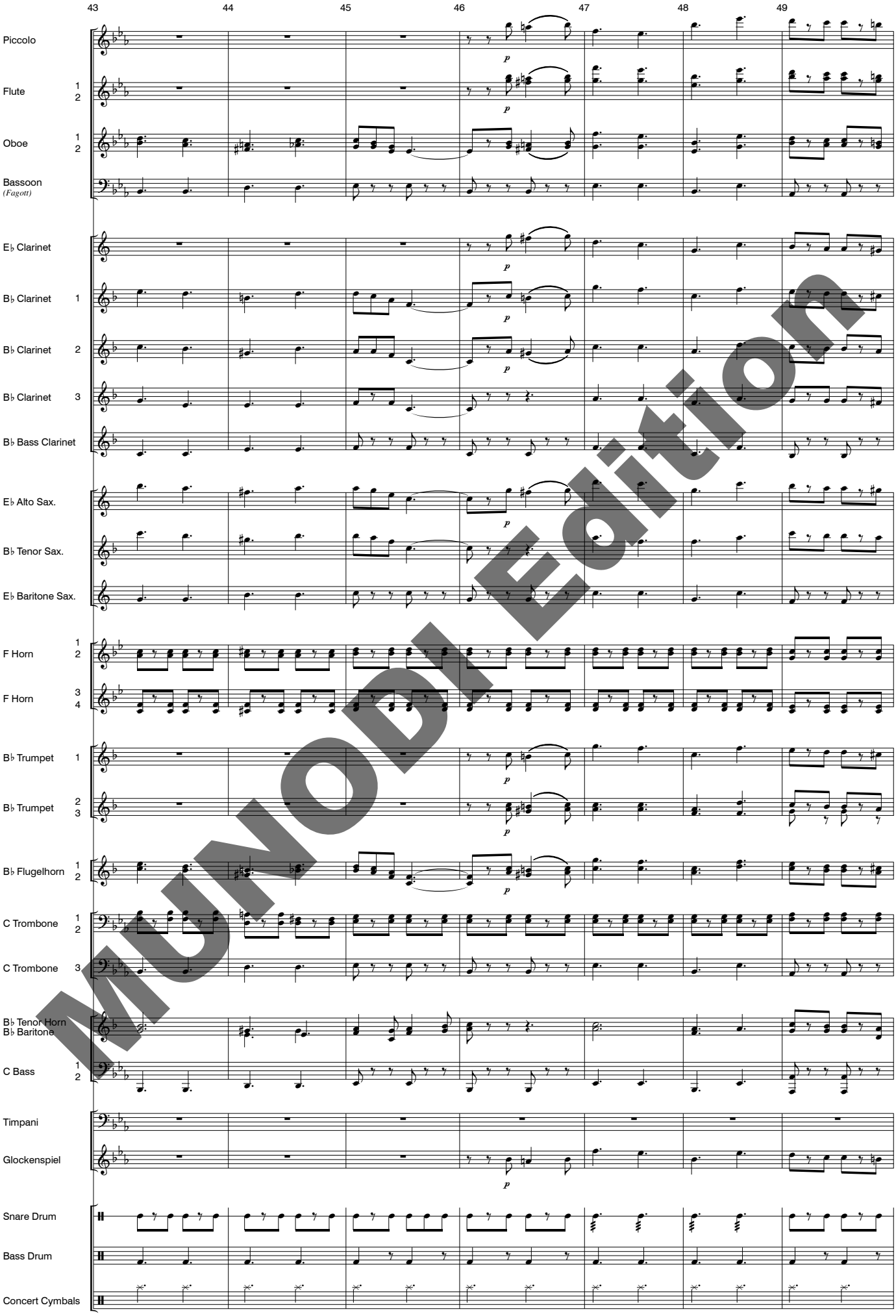


MUNO DI Edition

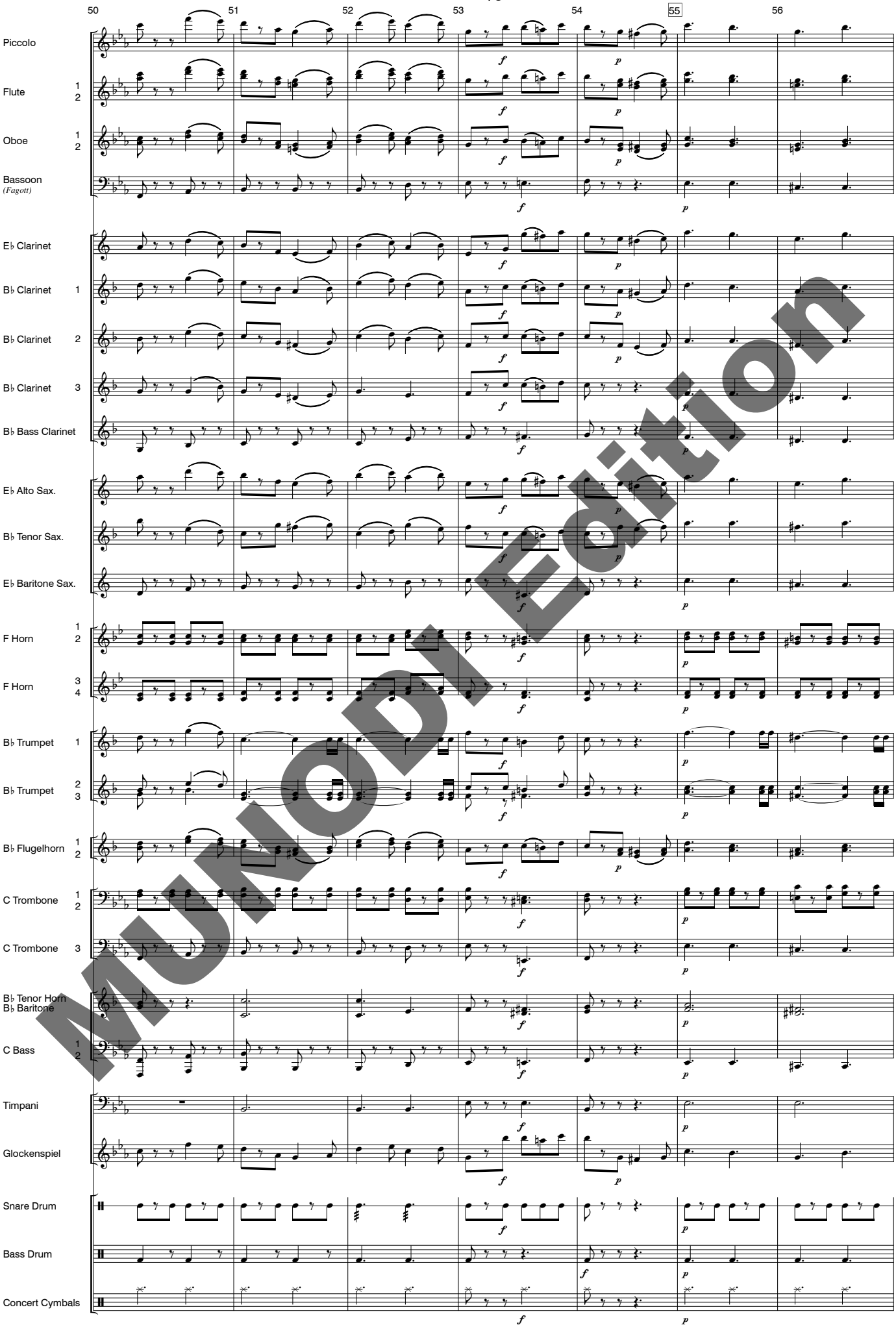


MUNODI Edition

diese Partitur ist unvollständig
this score is not complete
questa partitura non è completa

© Copyright by MUNODI Edition, Schreckbichler Weg 16
39057 Eppan an der Weinstraße (BZ), Italy