Originalnoten von "Rifflblech" - www.rifflblech.com

Im Jaufental

Walzer

Musik: Martin Eschgfäller

7er-Besetzung:

1. Trompete in Bb
2. Trompete in Bb
3. Trompete in Bb
Tenorhorn in Bb
Bariton in C/Bb
Tuba in C/Bb/Eb
Schlagzeug

MUNODI Edition

© Copyright 2025 by **MUNODI Edition.** Alle Rechte vorbehalten.
Fotokopieren und digitale Weiterverarbeitung verboten. **www.munodi-edition.com | office@munodi-edition.com**

Originalnoten von "Rifflblech" - www.rifflblech.com

Im Jaufental

Walzer

Partitur

Musik: Martin Eschgfäller

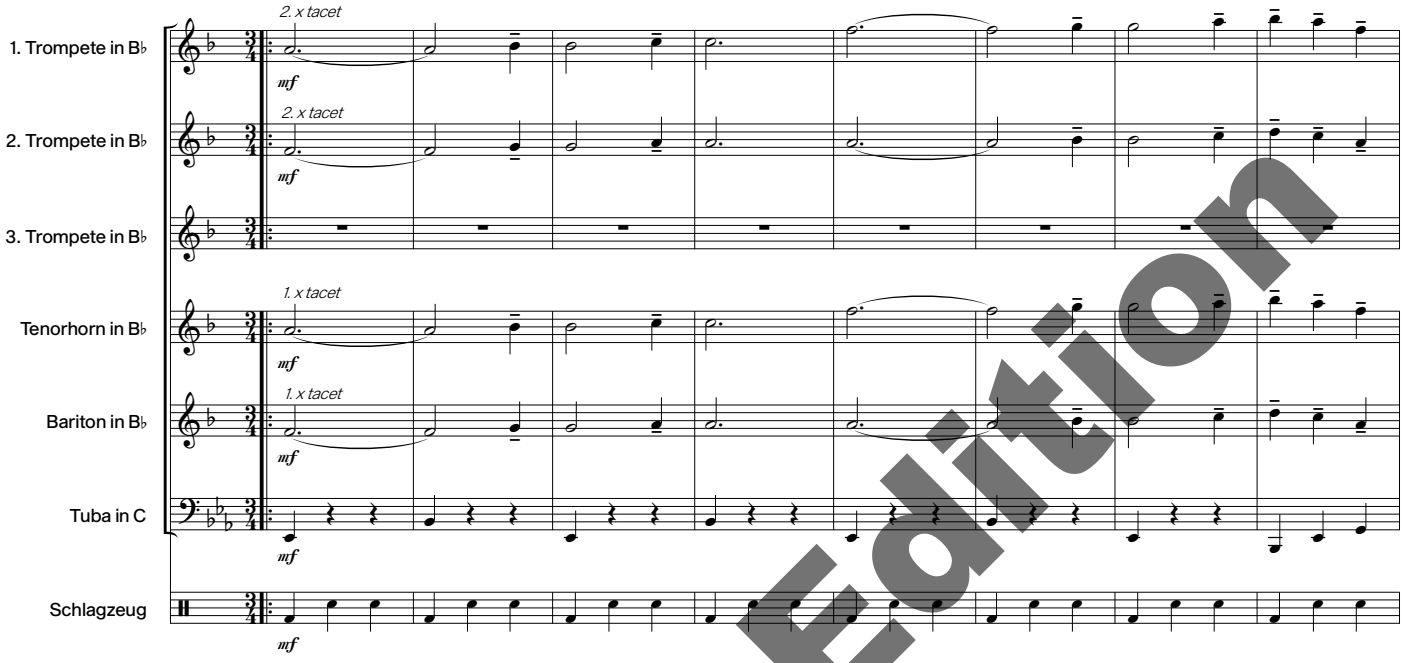

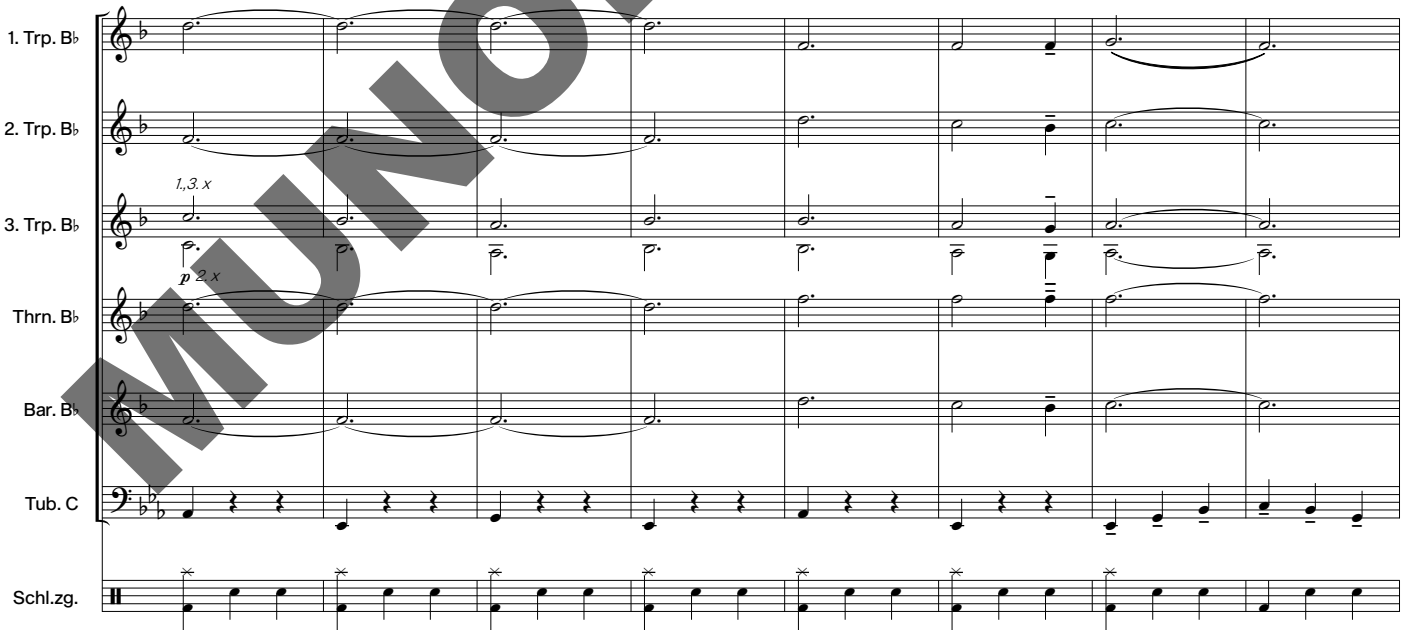

MUNODI Edition

© Copyright 2025 by **MUNODI Edition.** Alle Rechte vorbehalten.
Fotokopieren und digitale Weiterverarbeitung verboten. **www.munodi-edition.com | office@munodi-edition.com**

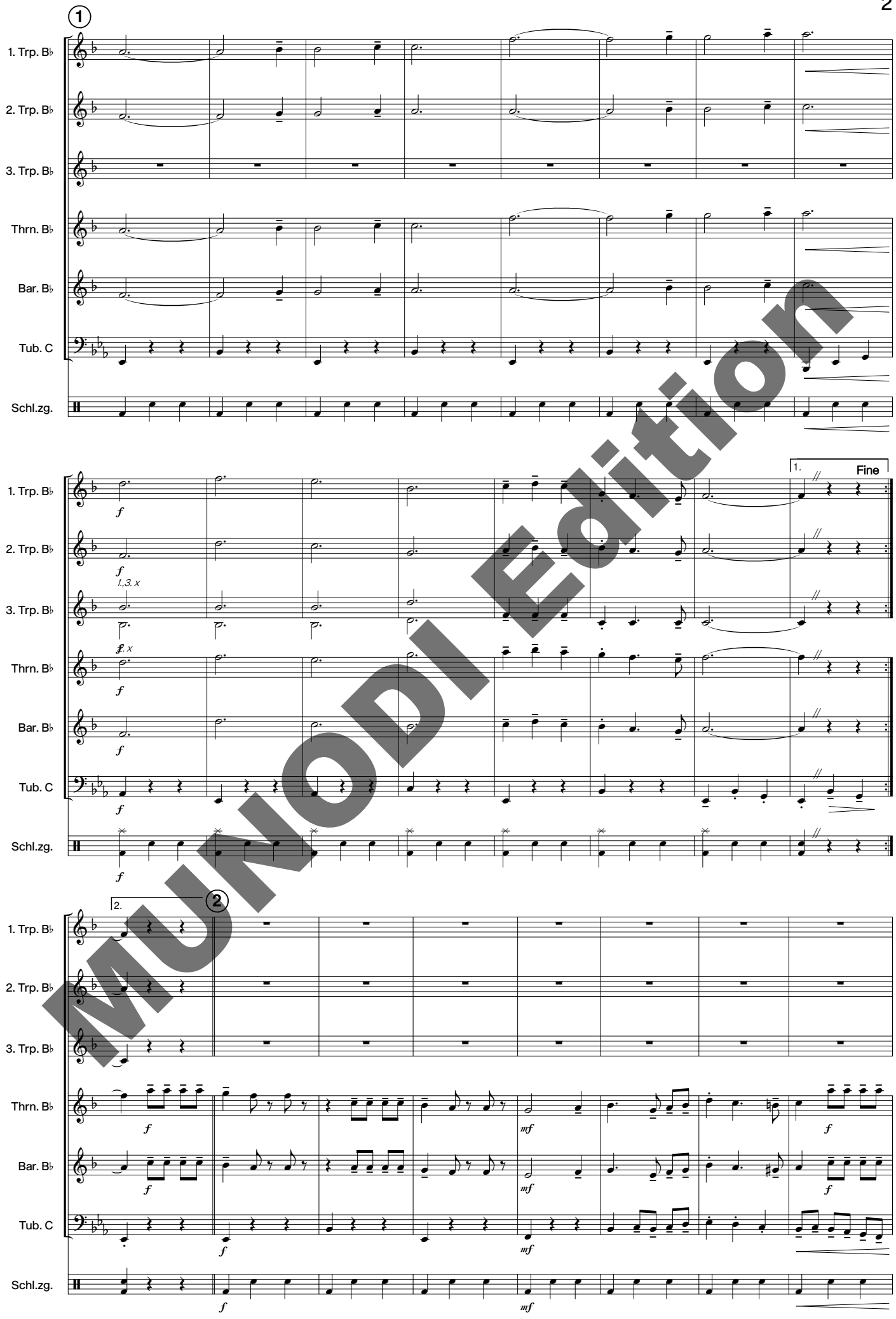

MUNODI Edition

diese Partitur ist unvollständig
this score is not complete
questa partitura non è completa

© Copyright by MUNODI Edition, Schreckbichler Weg 16
39057 Eppan an der Weinstraße (BZ), Italy